

Exposé

Adresse Mittenwalder Str. 18
15806 Zossen
Brandenburg
Deutschland

Ansprechpartner Briesenick, Lena

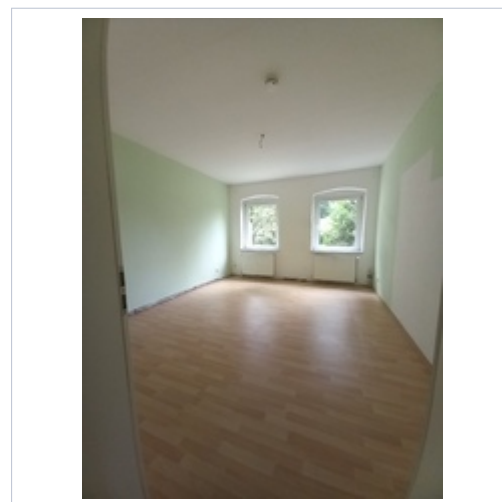

Verwaltungseinheit

verfügbar ab	01.07.2024
Art der Einheit	Wohneinheit
Beschreibung	Wohnungen EG rechts
Verwaltungseinheitenkategorie	Hochparterre
Anzahl Zimmer	2,0
Gesamtfläche	56,51 m ²
Wohnfläche / Gewerbefläche	56,51 m ²
Etagennummer	0
Lage	EG rechts
Baujahr	-

Miete	400,00 €
Betriebskosten-VZ	120,00 €
Summe der monatlichen Kosten	520,00 €
Kautionsbetrag	1.200,00 €
Provision	-
Bemerkungen zur Provision	-

Ausstattung

Küche	Elektroherd Küche mit Fenster
Sanitär	Bad mit Fenster Badewanne
Sonstiges	Rauchmelder
Warmwasserversorgung	Gas-Kombitherme
zusätzlich zur Verwaltungseinheit	Abstellraum Keller

Zusatzinformationen

barrierefrei	nein
Wohnberechtigungsschein erforderlich	nein
betreutes Wohnen	nein
Heizkosten in Nebenkosten enthalten	nein
Anzahl der Badezimmer	1
Anzahl der Schlafzimmer	1
Jahr der letzten Modernisierung	-
Zustand der Verwaltungseinheit	nach Vereinbarung
Kellernummer	-
Besonderheiten	-

Gebäude-Energieausweis nach EnEV 2014

Energieausweistyp	-
Endenergieverbrauch bzw. Endenergiebedarf für Wärme	-
Energieverbrauchskennwert beinhaltet Warmwasser	-
Endenergieverbrauch bzw. Endenergiebedarf für Strom (nur für Nichtwohngebäude)	-
Heizungsart	-
Energieeffizienzklasse	-
Haupt-Energieträger	-

Bilder

